

LEYENDA

- ▲ Capital de provincia
- ▭ Valle del río Mantaro
- ▭ Límite Provincial
- ▭ Límite Distrital

SUELOS

- N° (número de muestras)
- A Arcilloso
- AL Arcillo limoso
- Aa Arcillo arenoso
- FAL Franco arcilloso limoso
- FA Franco arcilloso
- FAa Franco arcilloso arenoso
- FL Franco limoso
- F Franco
- Fa Franco arenoso
- L Limoso
- aF Arenoso franco
- a Arenoso

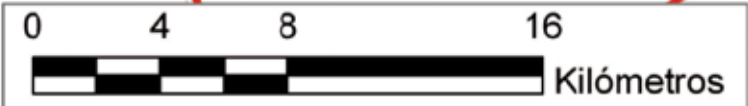

INSTITUTO GEOFÍSICO DEL PERÚ

Primera aproximación para la identificación de los diferentes tipos de suelo agrícola en el valle del río Mantaro

TEXTURA

Fuente de datos: INIA - EEA Santa Ana
 Fecha: MAYO 2010
 Mapa: **02**

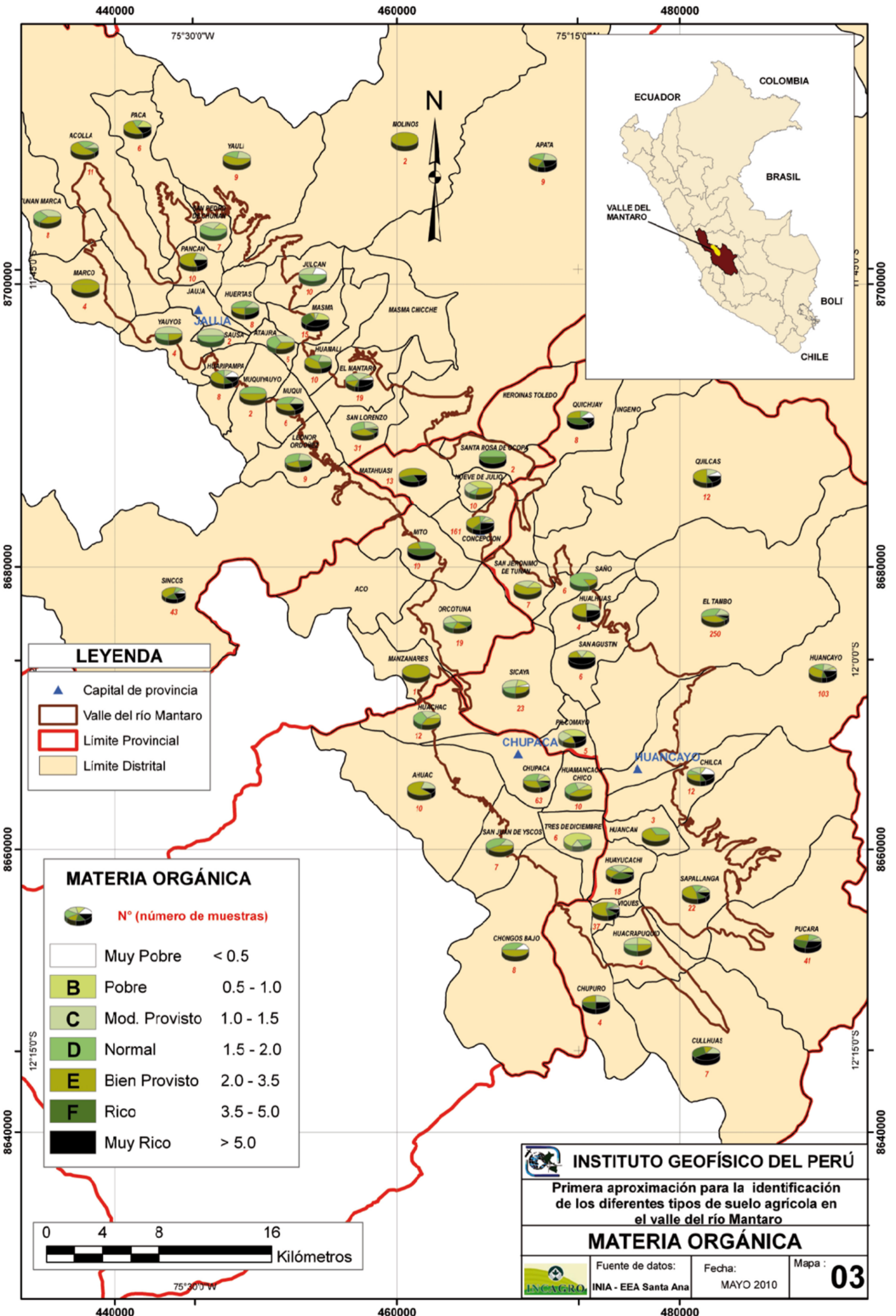

LEYENDA

- Capital de provincia
- Valle del río Mantaro
- Limite Provincial
- Limite Distrital

MATERIA ORGÁNICA

	N° (número de muestras)
	Muy Pobre < 0.5
	B Pobre 0.5 - 1.0
	C Mod. Provisto 1.0 - 1.5
	D Normal 1.5 - 2.0
	E Bien Provisto 2.0 - 3.5
	F Rico 3.5 - 5.0
	Muy Rico > 5.0



INSTITUTO GEOFÍSICO DEL PERÚ

Primera aproximación para la identificación de los diferentes tipos de suelo agrícola en el valle del río Mantaro

MATERIA ORGÁNICA

Fuente de datos: INIA - EEA Santa Ana	Fecha: MAYO 2010	Mapa : 03
--	---------------------	---------------------

